

Département :
NORD

Commune :
THUMERIES

Section : AC
Feuille : 000 AC 01

Échelle d'origine : 1/1000
Échelle d'édition : 1/1000

Date d'édition : 03/04/2026
(fuseau horaire de Paris)

Coordonnées en projection : RGF93CC50
©2022 Direction Générale des Finances
Publiques

DIRECTION GÉNÉRALE DES FINANCES PUBLIQUES

EXTRAIT DU PLAN CADASTRAL

Le plan visualisé sur cet extrait est géré
par le centre des impôts foncier suivant :
SDIF NORD
Centre des Finances publiques 22 rue
Lavoisier 59466
59466 LOMME CEDEX
tél. 03 66 19 77 77 -fax
sdif.nord.ptgc@dgfip.finances.gouv.fr

Cet extrait de plan vous est délivré par :

cadastre.gouv.fr

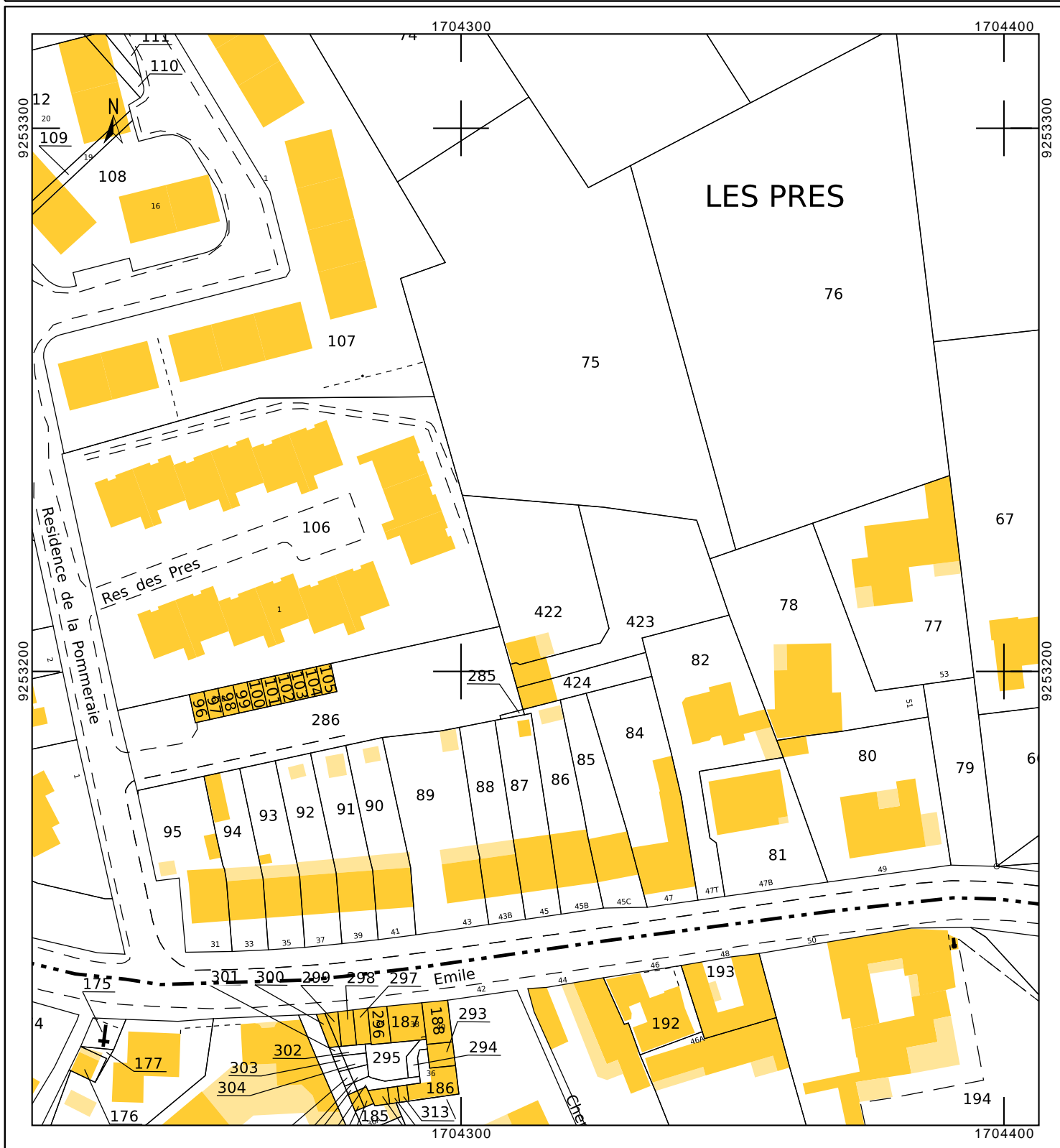

Commune de **THUMERIES**
 47 Rue Emile Zola
 CADASTRE : Section AC n° 83-84

Plan DES TRAVAUX PA n° 8-1

LEGENDE :

- réseau unitaire existant
- réseau télécom/fibre existant
- réseau AEP existant
- réseau ENEDIS existant
- extension réseau unitaire
- extension télécom/fibre
- extension AEP
- extension ENEDIS

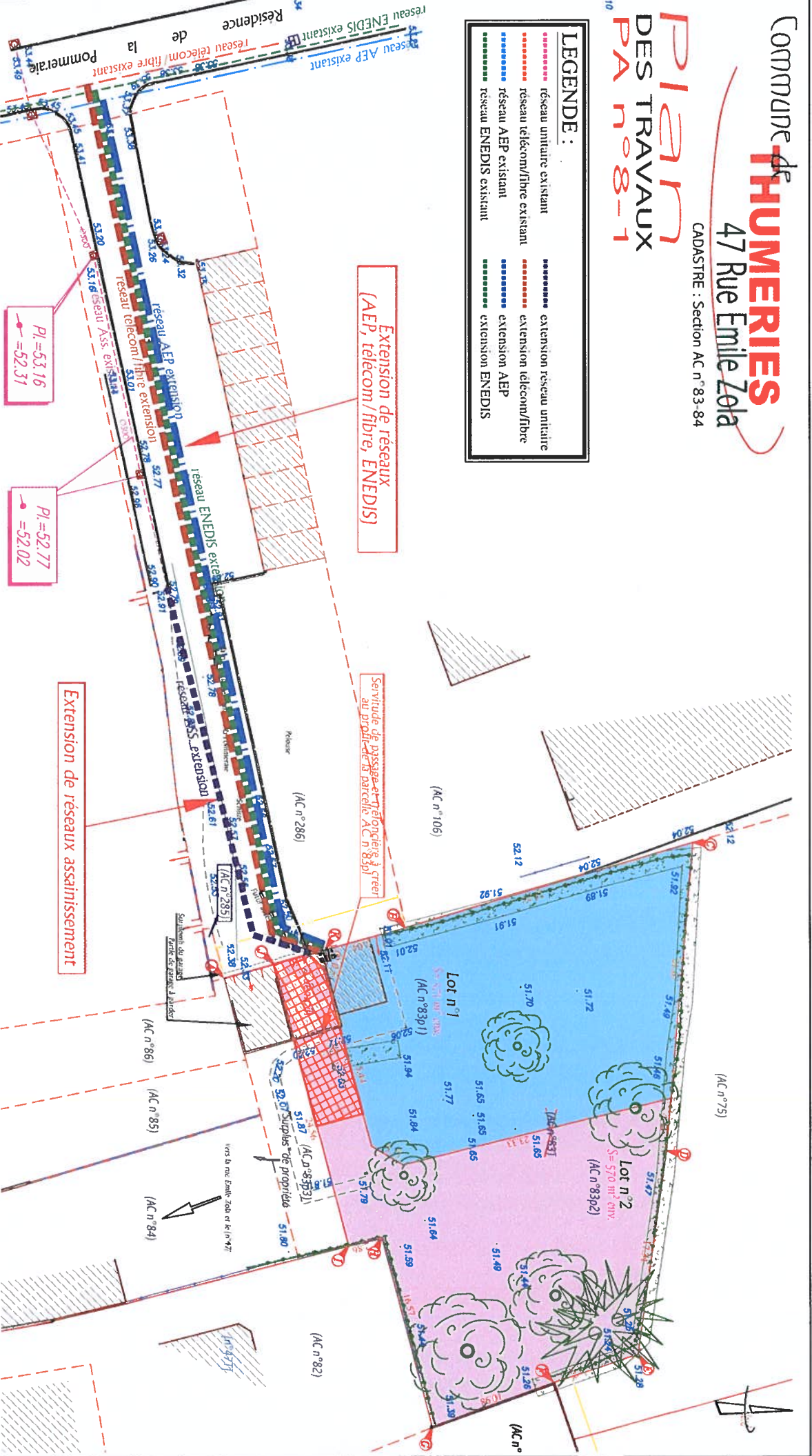

ESTADIUM
 d'activité sport

SELARL Antoine Estadiu - Sbis rue Armand Carrel 59000 LILLE
 Tél 03 20 85 10 00 - Email : antestadiu@protonmail.fr

Dossier n° 124296
 Créé en janvier 2024
Echelle 1/300
 (1cm pour 3m00)

A	24/01/2025	Règle des lieux
B	17/01/2025	Établissement du plan "de division et de bornage" provisoire.
Planimétrie : Système RGF CS50 (détermination par G.P.S.) Nivellement : Système NGF (IGN 69) (détermination par G.P.S.)		

Échelle : 1/24296_DERNIER.dwg

LEGENDE :

- limite de propriété
- limite fiscale (application de la limite cadastrale)
- bâtiment
- construction légère
- mur, murlet
- pilastre
- grillage
- clôture rigide
- palissade
- clôture de pâture
- bordure
- bordure
- bordure d'eau
- bordure d'arrêt
- bordure
- bord de chaussée
- haie
- (K n°XXXX) référence cadastrale
- TDP des descentes des eaux pluviales
- fossé, talus
- arbre feuillu
- arbre résineux
- point de niveau